SMART BUSINESS
Information Technology House

SMART POINT OF SALE

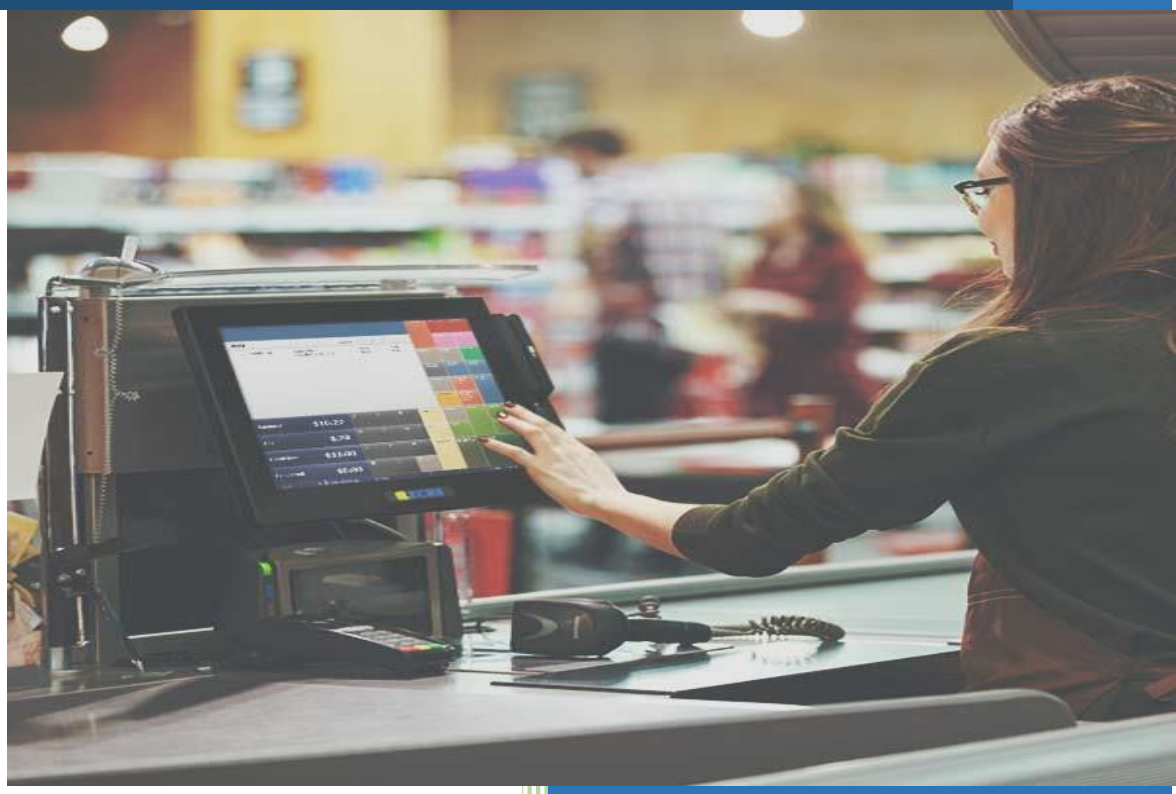

SMART POINT OF SALE

برنامج إدارة نقاط البيع

- نظام ادارة نقاط البيع هو نظام مناسب للشركات التى لديها نقاط بيع متعددة مثل شركات السوبرماركت وشركات بيع الملابس والاحذية و المصانع . نظام ادارة نقاط البيع مصمم بالشكل الذى يضمن سرعة الاداء والسهولة التامة فى التعامل وهذا مراعاة لطبيعة عمل الكاشير . هذا النظام مرتبط ارتباط تام بنظام ادارة المخازن .

مدخلات البرنامج

- تعريف اسماء وبيانات الكاشيرات (ماكينات البيع النقدى).
- تحديد صلاحيات البيع الخاصة بكل كاشير.
- ربط كل كاشير على المخزن الخاص به حتى يتم ربط كل حركات الكاشير مباشرة على هذا المخزن.

و هذا البرنامج مرتبط بنظام المخازن يجب مراجعة المدخلات الخاصة بنظام المخازن من الصفحة الخاصة به.

الحركات اليومية للبرنامج

- تسجيل فواتير المبيعات
- تسجيل مرتجعات البيع
- استلام التحويلات من مخازن الشركة الرئيسية للكاشير لاضافة ارصدة جديدة للاصناف
- تسجيل طلب كاشير للمخزن لتحويل اصناف للكاشير بسبب انتهاءها
- اغلاق وردية الكاشير و تسليم المبلغ لمسئول عن الكاشير
- فتح وردية جديدة لبدء تسجيل فواتير المبيعات

مخرجات البرنامج

- تقارير لجرد الكاشير حسب المستخدم يوضح فيه الكمية التي بدء بها و الكمية المباعة و الكمية الحالية
- تقرير اغلاق الوردية اليومية
- تقرير بحالة طلبات الكاشير من المخزن
- تقرير بالتحويلات بين الكاشير و مخازن الشركة
- تقرير اجماليات المبيعات
- تقرير اجماليات المرتجعات
- تقرير عمليات المستخدمين علي النظام .
- تقرير يوضح مبيعات كل كاشير والمبالغ المحصلة منه خلال فترة محددة.
- تقرير يوضح مبيعات كل الكاشيرات خلال فترة محددة.
- تقرير يوضح كافة التحصيلات الخاصة بكل الكاشيرات.
- تقرير يوضح مبيعات كل موظف مبيعات على حدة.

هذا بالاضافة الى التقارير الخاصة بنظام المخازن (حيث ان هذا النظام مرتبط ارتباط تام بنظام المخازن ولايمكن العمل عليه بدون وجود نظام المخازن معه) كما ياتى

- تقرير كارت صنف لكل صنف على حدة.
- مجموعة تقارير متعددةعن جرد المخزون على مستويات مختلفة (مثلا جرد المخزون على مستوى مخزن واحد أو مجموعة مخازن).
- مجموعه تقارير متعددة عن حركه الاصناف على مستوى كل مخزن على حدة أو على مستوى مجموعة مخازن او على مستوى كل الأصناف.
- مجموعة إحصائيات متعددة موضحة بالرسومات البيانية .
- تقرير يوضح الأصناف المطلوب شرائها أو إنتاجها.

بالإضافة إلى مجموعة تقارير أخرى كثيرة جدا يصعب ذكرها فى هذا الوصف الملخص عن النظام.

أهم مميزات برنامج إدارة نقاط البيع

- إمكانية تعريف عدد لا نهائى من الأصناف والمخازن.
- إمكانية التعامل مع الأصناف بالباركود.
- إمكانية تعريف أكثر من باركود للصنف الواحد حسب وحدة القياس.
- إمكانية إدارة مخازن كافة فروع الشركة فى حالة الشركات المتعددة الفروع.
- تدعيم كافة السياسات المحاسبية والضريبة لتسعير المخزون المنصرف مثل طريقة الوارد أولا يصرف أولا وطريقة الصرف حسب تاريخ الصلاحية.
- تدعيم إمكانية إسخدام وحدات قياس مختلفة للصنف الواحد.
- تدعيم إمكانية تعريف أكثر من سعر بيع للصنف الواحد . حيث أنه فى بعض الحالات من الممكن ان يتم بيع نفس الصنف فى منافذ بيع مختلفة ولكن بأسعار مختلفة.
- تدعيم إمكانية الترقيم الموحد أو الترقيم المنفصل حسب كل مخزن او مستخدم على حدة.
- إمكانية البحث عن الأصناف ببيانات كثيرة اهمها الكود و الباركود والاسم ورقم القطعة بمجرد كتابة اول رقم او حرف من بيانات الصنف يتم استكمالها تلقائياً.
- تدعيم إمكانية عرض بيانات وصور الأصناف .
- تدعيم إمكانية تعريف نسبة ضريبة المبيعات الخاصة بالكاشير .
- تدعيم التنبيه التلقائي عند اختيار صنف معين ليس له رصيد في الكاشير او الكمية المسجلة لا تكفي يتم التنبيه قبل حفظ الفاتورة .
- تدعيم إمكانية غلق فترة معينة لا يستطيع أى مستخدم خلالها الاضافة او الحذف او التعديل.
- تدعيم إمكانية سحب البيانات والحركات من ملف إكسيل إلى داخل البرنامج مباشرة.

مميزات عامة

- امكانية تعريف عدد لانهائى من الكاشيرات.
- أهم ما يميز هذا النظام أنه من الممكن العمل عليه فى كل الاحوال حتى فى حالة انقطاع الانترنت من الممكن العمل عليه بدون اى مشاكل وبمجرد وجود النترنت يقوم بارسال البيانات الى قاعدة البيانات الرئيسية.
- تدعيم امكانية استخدام ماكينة قراءة الباركود لتسجيل الاصناف.
- تدعيم امكانية الربط المباشر بين برنامج نقاط البيع و قوائم الاسعار المختلفة وهذا يسهل التعامل مع الاصناف حيث انه بمجرد تغير اسعار الاصناف على البرنامج تتغير على الكاشير.
- تدعيم امكانية استخدام Touch Screen.
- تدعيم امكانية ربط حركة تحصيل النقدية بخازينة الكاشير (Cash Drawer) بحيث انه بمجرد حفظ حركة السداد يتم فتح خزينة الكاشير تلقائي لوضع النقود بها.
- امكانية ربط كل حركة بيع على موظف المبيعات المسئول عنها وهذا لمعرفة مبيعات كل موظف مبيعات على حدة.
- إمكانية عمل عروض وخصومات على اصناف محددة خلال فترة محددة.
- وجود شاشة لمراقبة ومتابعة كل الحركات التى تتم مع توضيح اسم الكاشير و الوقت وهذا لمنع التلاعب من قبل موظف المبيعات.

SMART BUSINESS
Information Technology House

Tel :02/22913264 - 02/22913281
01006047084 - 01000716906
Mail :info@smart-itbusiness.com
web :www.smart-itbusiness.com